Nordtronic

Monteringsvejledning / Installation instructions / Montageanleitung / Monteringsanvisning / Monteringsveiledning / Asennusohje

DK Uni Install 230V Downlight
Max. 25W halogen/ max. 7,5W LED

Vigtig information:
Armaturet skal monteres af en autoriseret elinstallatør. Kontrollér at mærkningen på armaturet stemmer overens med den anvendte spænding, wattage, samt installationsmåde og -område. Husk altid at afbryde for gruppeafbryderen inden montering af armaturet.
Overskrid aldrig armaturets max. wattage mærkning.
Vær opmærksom på, at lyskilden sidder korrekt i fatningen. I tilfælde af at kabler er i berøring med lampedåsen, anvend altid kabler med en driftstemperatur på minimum 90° C og af en type, der er godkendt til fast installation efter Stærkstrømsbekendtgørelsens krav og gældende SIK-meddelelser.
Armaturet er godkendt til videresløjfning.

Monteringsvejledning
Kontrollér at lampen er godkendt til det aktuelle sted, hvor lampen skal monteres.
Hvis muligt, afprøv først kopboret på tilsvarende materiale for at sikre det færdige hul har den rigtige diameter.
Kontrollér derefter at der ikke er vandrør eller kabler, der hvor hullet skal bores.
Afstanden ned til den nærmeste overflade (højskabe osv.) skal mindst være 50 cm.

Trin 1
Lav hullet i loftet Ø75 mm.

Trin 2
Træk kabel/rør ned til lampen og tilslut ledningen.

Trin 3
Montér sikkerhedsboksen i loftet vha. fjeder. Skru den fast med PH2 efter behov. Ved brug af skruemaskine anvendes laveste moment.

Trin 4
Isæt downlight front med lyskilde.

EN Uni Install 230V Downlight
Max 25W halogen/ max 7.5W LED

Important information:
The lighting fixture must be installed by an authorised electrician. Check that the label on the lamp matches the utilised voltage and also check the method of installation and area. Always remember to disconnect from the mains before installing the lamp. Never exceed the wattage label on the lamp. Make sure that the light source is correctly positioned in the socket. The lamp is approved for additional cabling.

Installation instructions:
Check that the lighting fixture is approved for the actual location where it will be mounted.
If possible, test the cup drill on similar material first to ensure that the finished hole has the correct diameter.
Then check that there are no water pipes or cables where the hole is going to be drilled.
The distance down to the nearest surface (tall cupboards, etc.) must be at least 50 cm.

Step 1
Drill the hole in the ceiling Ø75 mm.

Step 2
Pull the cable/pipe down to the lamp and connect the wire.

Step 3
Mount the safety box in the ceiling using springs. If it is necessary crew firmly in place with PH2. When using an electric screwdriver, use the lowest torque.

Step 4
Fit the downlight front into the light source.

SE Uni Install 230V Downlight
Max 25W halogen/ max 7,5W LED

Viktig information:
Armaturen ska monteras av en auktoriserad elinstallatör. Kontrollera att märkningen på produkten stämmer överens med den använda spänningen, samt installationssätt och -område.
Tänk på att alltid stänga av gruppbrytaren innan armaturen monteras. Överskrid aldrig lampans maximala wattmärkning.
Kontrollera att ljuskällan sitter korrekt i fattningen.
Armaturen är godkänd för vidarekoppling.

Monteringsanvisning:
Kontrollera att produkten är godkänd för den aktuella platsen där den ska monteras.
Prova om möjligt först hålsågen på motsvarande material för att säkerställa att det färdiga hålet har rätt diameter.
Kontrollera därefter att det inte är vattenrör eller kablar där hålet ska borras.
Avståndet ner till närmaste yta (högskåp osv.) ska minst vara 50 cm.

Steg 1
Gör hålet i taket Ø75 mm.

Steg 2
Dra kabel/rör ner till lampan och anslut ledningen.

Steg 3
Montera säkerhetsboxen i taket och skruva fast med PH2 efter behov. Vid användning av skruvmaskin används lägsta moment.

Steg 4
Sätt i downlight front med ljuskälla.

DE Uni Install 230V Downlight
Maximal 25W Halogen/ maximal 7,5W LED

Wichtige Informationen:
Der Einbaustrahler muss von einem autorisierten Elektriker installiert werden.
Es muss sicher gestellt werden, das die auf dem Einbaustrahler genannte Spannung mit der Stromspannung übereinstimmt. Überprüfen Sie und passen Sie die entsprechende Installationsmethode den Gegebenheiten an.
Denken Sie bitte immer daran, bevor Sie den Einbaustrahler installieren, dass das Stromnetz abgeschaltet ist (Hauptschalter aus). Überschreiten Sie niemals die angegebene Wattzahl auf dem Etikett der Lampe. Stellen Sie sicher, dass sich die Lichtquelle immer korrekt in der Fassung sitzt.
Die Betriebstemperatur in der Strahler-Buchse kann sehr warm werden, in diesem Falle müssen Kabel welche die Buchse berühren eine Temperaturresistents von min. 90°C aushalten können. Die zum Einsatz gebrachten Kabel müssen gem. den Regeln für Starkstrom und den SIK-Mitteilungen entsprechen. Der Einbaustrahler ist für eine Durchgangsverdrahtung zugelassen.

Installationsanleitung:
Überprüfen Sie, ob der Einbaustrahler für den vorgesehenen Ort, an dem er angebracht werden soll zugelassen ist. Wenn möglich, testen Sie die Bohrung auf ähnlichem Material zuerst aus, um sicherzustellen, dass das fertige Loch den richtigen Durchmesser / Größe hat.
Stellen Sie sicher, dass es keine Wasserleitungen oder sonstige Verkabelungen an der Stelle gibt, wo das Loch gebohrt werden soll.
Der Abstand zwischen Einbaustrahler und einer darunter befindlichen Oberfläche (z. B.: einem hoher Schrank, etc.) muss min. 50cm betragen.

Schritt 1
Bohren Sie das Loch in die Decke Ø75 mm.

Schritt 2
Ziehen Sie das Kabel / Rohr bis zum Einbaustrahler und verbinden Sie die Verdrahtung.

Schritt 3
Montieren Sie die Sicherheits-Buchse in die Decke und schrauben sie Sie fest an Ihren Platz mit PH2, nach Bedarf. Bei Verwendung eines Elektroschraubers, den niedrigsten Drehmoment verwenden.

Schritt 4
Setzen Sie den Einbaustrahler mit montierter Lichtquelle in die Sicherheits-Buchse ein.

NO Uni Install 230V Downlight
Max 25W halogen/ max 7,5W LED

Viktig informasjon:
Lampen skal monteres av en autorisert el- installatør.
Kontroller at merkningen på lampen passer til spenningen samt installasjonsmåte og område.
Husk alltid å slå av gruppebryteren før montering av lampen.
Overskrid aldri lampens maks. wattage merkning.
Vær oppmerksom på, at lyskilden sitter korrekt i fatningen.
Lampen er godkjent til videresløyfing.

Monteringsveiledning:
Kontroller at lampen er godkjent til det pågjeldende stedet, der lampen skal monteres.
Om mulig, avprøv først koppboret på tilsvarende materiale for å sikre, at det ferdige hullet har riktig diameter.
Kontroller dernest, at det ikke er vannrør eller kabler, der hvor hullet skal bores.
Avstanden ned til den nærmeste overflaten (høyskap osv.) skal minst være 50 cm.

Trinn 1
Lag hullet i taket Ø75 mm.

Trinn 2
Trekk kabel/rør ned til lampen og tilslutt ledningen.

Trinn 3
Monter sikkerhetsboksen i taket og skru den fast med PH2 hvis nødvendig. Ved bruk av skrumaskin anvendes laveste moment.

Trinn 4
Sett i downlight front med lyskilde.

FI Uni Install 230V Downlight
Max 25W halogeeni/ max 7,5W LED

Tärkeää tietoa:
Valaisimen asennuksen saa suorittaa vain pätevä sähköasentaja. Tarkista että valaisimen merkinnät jännitteestä asennuspaikasta jne. soveltuvat valitsemaasi asennuspaikkaan. Valaisin on asennettava jännitteettömänä, älä ylitä valaisimen max. lamputehoa. Tarkista, että valonlähde sijoittuu oikein lampunkantaan. Valaisin soveltuu ketjutukseen. Tarkista himmentimen soveltuvuus osoitteesta (www.nordtronic.dk). Himmentämiseen tulee käyttää joko takareuna- tai universalhimmentimiä, etureunasäädintä käytettäessä takuu raukeaa.
Asennusohje:
Varmista, että lamppu asennetaan oikeaan paikkaan. Jos mahdollista, koeporaa paikka, johon aiot asentaa lampun, jotta reikä on oikean kokoinen.
Tarkasta, että et poraa paikkaan, jossa on vesiputkia tai sähköjohtoja.
Etäisyys lähimpänä olevaan esteeseen (esim. kaappi) täytyy olla vähintään 50 cm.

Vaihe 1
Tee Ø75 mm reikä.

Vaihe 2
Yhdistä johdot/putket lamppuun ja asenna ne.

Vaihe 3
Asenna turvaboksi kattoon ja kiinnitä ruuvaamalla PH2. Jos käytät porakonetta, käytä hitainta nopeutta.

Vaihe 4
Kiinnitä downlight front valo.

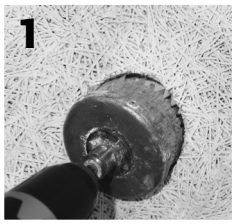

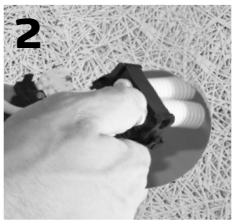

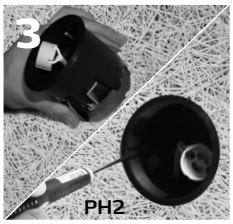

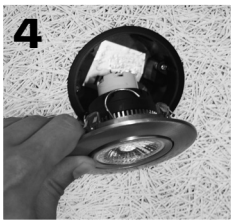

Ø75 30° IP44

2211-2214,2221-2224 04-2016